



C.P.C. REY PASTOR

COMUNICACIÓN FAMILIA-COLEGIO

BOLETÍN DIGITAL Nº 52 Noviembre 2016

Colaboración de las familias

Contenido:

Delegados de familias	1
Proyectos del APA	2
Padres en el Consejo Escolar	2
Junta del APA	2
Asamblea de familias	3
Recibos escolares	3

Los delegados de familias coordinan actividades y sugerencias de los padres del curso al que pertenecen sus hijos.

Los delegados sugieren propuestas al tutor y/o a la Junta del APA.

La Junta del APA realiza propuestas a la Dirección y/o al Consejo Escolar.



Las sugerencias se pueden canalizar a través de los delegados de padres, de la junta del APA y del buzón que hay junto a la ventanilla de secretaría



	CURSOS	DELEGADOS DE FAMILIAS
I N F A N T I L	1ºA	Marta Mª del Valle Cabezuelo
	1ºB	Elena Venturini Crespo
	2ºA	Beatriz Carbonell Ferrer
	2ºB	Beatriz Castro Berenguer
	3ºA	Mª José Rico Orue
	3ºB	Nuria Iturrioz Pinillos
P R I M A R I A	1ºA	María Pedrajo Pérez
	1ºB	Carlos Bustillo Jadraque
	2ºA	Pilar Pérez Gines
	2ºB	Luis Alberto Román
	3ºA	Estela Ibáñez Casas
	3ºB	Vanessa Sanchez Pascual
	4ºA	Carolina Corral Calonge
	4ºB	Tatiana Verónica Valenzuela
	5ºA	Fátima Tato Porto
	5ºB	Mª José Guerra Coronado
	6ºA	Marta Hernández García
	6ºB	Nicole Esteban Sáenz
E S O	1ºA	Luis Ignacio Santolaya
	1ºB	Yolanda Ruiz Montelío
	2ºA	María Sonia Vallejo
	2ºB	Nicole Esteban Sáenz
	3ºA	María Ángeles Benito
	3ºB	Nuria Eguiluz Calleja
	4ºA	Macarena Rojo Aspiazu
	4ºB	Rosa Mª Valverde Lobato

Colaboración de las familias

PROYECTOS DEL APA

Agradecemos a todos los delegados/as, miembros del Consejo Escolar, de la Junta del APA y personas del Centro que nos ayudan a realizar estos proyectos.

- Charlas para padres (Consejería de Salud, Ayuntamiento y Colegio).
- Biblioteca Escolar. (abierta al público: lunes y jueves de 17:00 a 18:00).
- Buzón sugerencias APA a través de la página web.
- Agrupación Deportiva de Baloncesto.
- Organización de la chocolatada de Navidad.
- Visita de los pajes de nuestras Majestades los Reyes Magos, cargados de regalos, paz e ilusión.
- Día del Ayuno Voluntario.
- Fiestas de Mayo.
- Organización Lunch-despedida 4º E.S.O.
- Colaboración con el Colegio en la educación y maduración de los hijos/alumnos.
- Ofrenda a la Virgen de Valvanera
- Librería Escolar
- Carnet de socios

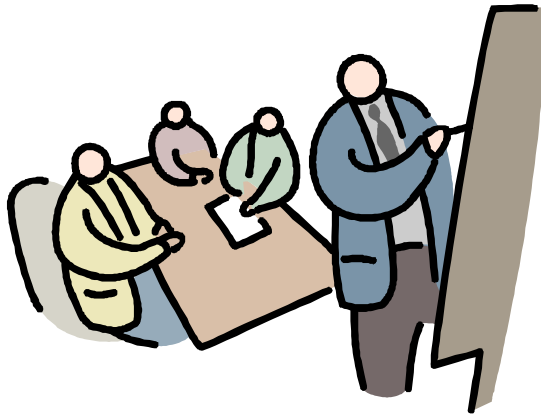

PADRES EN EL CONSEJO ESCOLAR	HIJOS EN EL CENTRO
Nicole Esteban Sáenz	6ºB-EP, 2ºB-ESO
Juan Antonio Lavín	3ºB-EI; 2ºA-EP
Mª José Rico Orue	1ºB-EI, 3ºA-EI, 3ºA-EP
Fátima Tato Porto	2ºA-EP; 5ºA-EP

JUNTA DEL APA

FUNCIÓN	PERSONA	HIJOS EN EL CENTRO
PRESIDENTE	Fátima Tato	2ºA-E.P.; 5ºA-E.P.
VICEPRESIDENTE	Pilar Pérez	1ºB-EP; 4ºA-E.P.
SECRETARIO	Ana Martínez Las Heras	6ºB-EP
TESORERO	Valvanera Pérez	2ºB-ESO
VOCAL	Nuria Eguiluz	3ºB-ESO
VOCAL	Mayte Gómez	5ºB-E.P.
VOCAL	Esther Llorente	3ºA-E.P.; 5ºA-E.P.
VOCAL	Mª Estela Ibáñez	3ºA-E.P.
VOCAL	Mª José Rico	1ºB-E.I, 3ºA EI; 3ºA-E.P.
VOCAL	Mª José Calvo	3ºA-E.I; 4ºA E.P.
VOCAL	Mª Agustina Fernández	1ºB- E.P.; 3ºA-E.P.
VOCAL	Montserrat Ulecia	2ºB- E.P
VOCAL	Javier Fernández	2ºA-E.P.
VOCAL	Javier Arévalo	2ºA- E.P.
VOCAL	Mayte Somalo	1ºA E.P.; 2ºA-E.P.
SOCIO DE HONOR	José Ignacio Cámbara	—————
SOCIO DE HONOR	Mª Paz García	—————

“Sois como arcos por donde vuestros hijos, como flechas vivas, se proyectan”

Khalin Gibran

Colaboración de las familias

ASAMBLEA DE FAMILIAS

El día 22 de Noviembre se celebró, en el salón de actos de nuestro centro, la asamblea general ordinaria de la asociación de padres del colegio Rey Pastor.

En el punto primero, la secretaria dio lectura al acta de la reunión anterior, se aprobó por unanimidad.

En los puntos segundo y tercero, se presentaron las cuentas y el presupuesto para el presente curso. La tesorera los explicó mediante documentos que previamente se entregaron a todos los presentes, se aprobaron también por unanimidad.

A continuación la Presidenta explica lo que se lleva a cabo con las cuotas. Con la cuota anual del APA se pueden organizar las fiestas del colegio con música, helados, chocolatada, regalos de Navidad, libros para la biblioteca, campaña del ayuno voluntario, regalos para las aulas que traen los pajes de los Reyes Magos, Orla y merienda despedida de 4º ESO, etc.

Con la aportación de los padres se pueden cubrir necesidades que hacen posible una adecuada educación para sus hijos. Permiten que los alumnos cuenten en sus aulas con ordenador, proyector, pizarra digital, conexión a Internet, materiales didácticos para el aula, laboratorio, informática, biblioteca, etc. Los ingresos que recibe la enseñanza concertada del Gobierno cubre solo los gastos de sueldos, electricidad, agua, calefacción y limpieza.

Propician también que padres, alumnos y profesores dispongan de Alexia (plataforma de comunicación) que hace posible un buen seguimiento escolar.

Todos sabemos de las dificultades económicas que atraviesan algunas familias, pero somos conscientes de que los recibos escolares que se emiten son los imprescindibles y necesarios.

En diciembre se entregan los carnets del APA.

En enero de 2017 comenzarán las obras para mejorar de la Calle Vélez de Guevara.

El seguro en este curso es con MAPFRE, se solicita parte de lesiones en secretaría y se va al hospital Los Manzanos. Los socios del APA tienen la posibilidad de un seguro especial para el coche y hogar. Interesados ponerse en contacto con el APA.

Judo Rey Pastor junto con el APA organiza talleres de defensa personal para las madres y profesoras. Responsable Iñigo Juaniz, maestro entrenador nacional de judo, Jiu-Jitsu y defensa personal. Inscribirse en secretaría.

Se comenta la posibilidad de hacer coincidir el mismo día la Asamblea de familias con la reunión de la junta directiva con los delegados de familias y director.

La Presidenta animó a los presentes a preguntar, dar sugerencias, no sólo en el momento de la asamblea, sino también a lo largo del curso a través del correo electrónico del APA o/y el buzón de sugerencias o/y en las encuestas anuales.

RECIBOS ESCOLARES

SOBRE LOS PAGOS

- Los alumnos que no paguen las cuotas de APA, no se les dará al finalizar Secundaria la Orla, ni tampoco se les subvencionarán los viajes para los que aporte el APA.
- El seguro será **nominativo**, por tanto quien no pague no tendrá derecho de seguro.
- Los regalos de Navidad, fiestas, chocolatadas, helados y refrescos, música, etc. Se pagan con las aportaciones de los padres.
- Con la aportación se adquiere material didáctico para informática, laboratorio, biblioteca, etc.

APROBADOS EN ASAMBLEA, LOS RECIBOS SON:

- **APORTACIÓN:** 15 € por familia, desde octubre hasta junio.
- **SEGURO/CUOTA/ALEXIA:**
Un recibo al año en E.I, E.P.,E.S.O., desglosado :
SEGURO: 10,50 € todos los alumnos.
CUOTA APA: 18 € por familia.
ALEXIA: 13 € todos los alumnos

AUTORIZADOS POR LA DIRECCIÓN GENERAL DE EDUCACIÓN (tras aplicar el IPC):

- **GASTOS DE MATERIAL ESCOLAR (anual):**
EI: 60,60 €, **EP:**11,38 € y **ESO:**18,99 €